ぐるヤミ年表
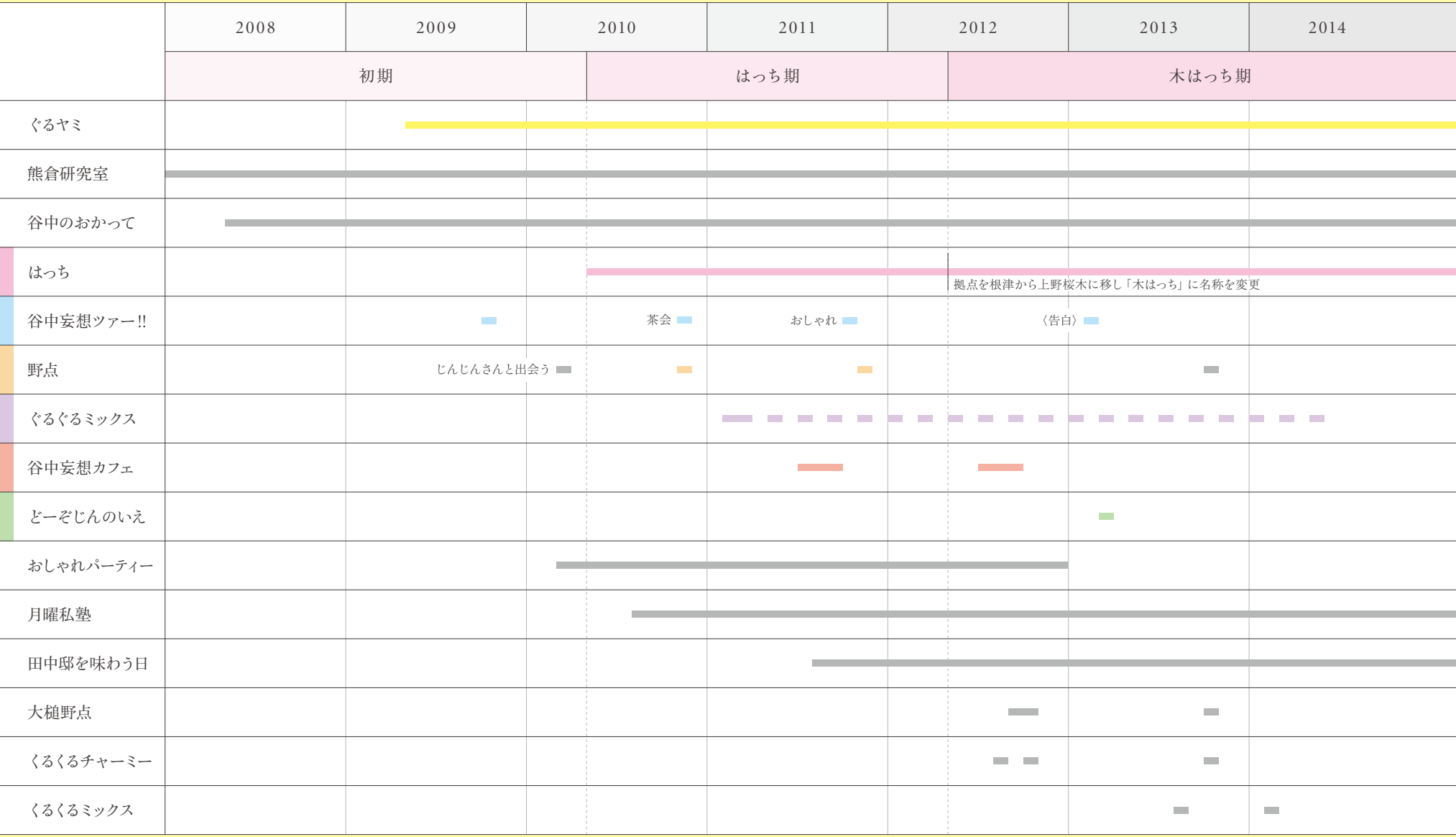
「ぐるヤミ」を時系列で捉えると、プロジェクト開始から最初のプログラム「谷中妄想ツアー!!」ができるまでを〈初期〉、拠点を構えてからの展開を〈はっち期〉、そして田中邸と連動するかたちをとっていく時期を〈木はっち期〉と、3つの時期に分けることができる。